

Zweite Verordnung zum Schutze der Naturdenkmale in der Stadt Offenbach am Main

Vom 24. November 2016

– Naturdenkmalverordnung –

Gemäß § 28 Abs. 1 Bundesnaturschutzgesetz (BNatSchG) vom 29. Juli 2009 (BGBl. I S. 2542), in Verbindung mit § 12 Abs. 2 Nr. 3 Hessisches Ausführungsgesetz zum Bundesnaturschutzgesetz (HAGBNatSchG) vom 20. Dezember 2010 (GVBl. I S. 629), wird - nach Beteiligung der anerkannten Naturschutzvereinigungen im Sinne des § 63 Abs. 2 BNatSchG und im Einvernehmen mit der Oberen Naturschutzbehörde - verordnet:

§ 1 Schutzgüter

(1) Die in der nachstehenden Tabelle sowie in Anlage 1 (Übersichtsplan) zu dieser Verordnung näher bezeichneten Einzelschöpfungen der Natur werden zu Naturdenkmalen erklärt.

Nr.	Name	Gemarkung, Flur, Flurstück	Koordinaten ETRS 89 UTM Zone 32	Schutzgrund	Angaben zur Größe
1	Stieleiche Schloss- gartenstraße	Rumpenheim, Flur 9, Nr. 190	32486074, 5553021	Eigenart, Schönheit (besondere Wuchsform, Mächtigkeit, Ortsbild prägend, Solitärbaum am Ortseingang)	Stammdurchmesser: 134 cm Kronendurchmesser: 14 m Höhe: 11 m
2	Säuleneiche Schlosspark	Rumpenheim, Flur 1, Nr. 75/12	32485857, 5553412	Eigenart, Schönheit (Mächtigkeit, prägend als Solitär im Schloss- park)	Stammdurchmesser: 136 cm Kronendurchmesser: 11 m Höhe: 25 m
3	Stieleiche Herrnstraße	Offenbach, Flur 3, Nr. 127/1	32482927, 5550525	Eigenart, Schönheit (prägt das Stadtbild in dicht bebauter Innen- stadt als Solitär, Mäch- tigkeit)	Stammdurchmesser: 138 cm Kronendurchmesser: 16 m Höhe: 22 m
4	Stieleiche Am Wald- schwimmbad	Offenbach, Flur 11, Nr. 60/8	32482600, 5547684	Eigenart, Schönheit (Wuchsform und Mächtigkeit)	Stammdurchmesser: 123 cm Kronendurchmesser: 18 m Höhe: 23 m
5	Stieleiche Auf der Rosenhöhe	Offenbach, Flur 11, Nr. 60/8	32482627, 5547588	Eigenart, Schönheit (Wuchsform und Mächtigkeit)	Stammdurchmesser: 137 cm Kronendurchmesser: 22 m Höhe: 22 m
6	Speierling Bieber Nord	Bieber, Flur 9, Nr. 3	32487003, 5549910	Seltenheit (Baumart), Eigenart (Alter und Habitus)	Stammdurchmesser: 40 cm Kronendurchmesser: 8 m Höhe: 8 m
7	Speierling Bieber Nord	Bieber, Flur 9, Nr. 3	32486993, 5549902	Seltenheit (Baumart), Eigenart (Alter und Habitus)	Stammdurchmesser: 40 cm Kronendurchmesser: 8 m Höhe: 8 m
8	Stieleiche Käsmühle	Bieber, Flur 8 Nr. 56/8	32487043, 5549653	Eigenart, Schönheit (Mächtigkeit, das Landschaftsbild prägend)	Stammdurchmesser: 105 cm Kronendurchmesser: 13 m Höhe: 19 m
9	Stieleiche Käsmühle	Bieber, Flur 11, Nr. 30 und 31	32486973, 5549603	Eigenart, Schönheit (Mächtigkeit, Solitär, Landschaftsbild prägend)	Stammdurchmesser: 150 cm Kronendurchmesser: 25 m Höhe: 21 m

- (2) Die örtliche Lage, Zuordnung und Benennung der einzelnen Naturdenkmale ergibt sich aus der in Abs. 1 enthaltenen Tabelle sowie dem als Anlage 1 zu dieser Verordnung mit veröffentlichten Übersichtsplan und der Anlage 2 (Objektblatt Nr. 1 bis 9). Die Anlage 2 wird beim Magistrat der Stadt Offenbach - Untere Naturschutzbehörde - archivgemäß verwahrt. Die Anlage kann bei der genannten Behörde während der Dienststunden von jeder Person eingesehen werden.
- (3) Die in Abs. 1 und 2 genannten Anlagen sind Bestandteile dieser Verordnung.
- (4) Die Naturdenkmale sind durch amtliche Schilder gekennzeichnet.

§ 2 Schutzzweck

Zweck dieser Verordnung ist es, besondere Einzelbäume im Stadtgebiet von Offenbach unter besonderen Schutz zu stellen, die aufgrund ihres Alters, ihrer Seltenheit oder ihrer besonderen Wuchsform oder Schönheit das Stadt- oder Landschaftsbild prägen. Der Schutz der zu Naturdenkmalen erklärten Bäume erstreckt sich auf den Bereich der Kronentraufe zuzüglich 1,5 Meter.

§ 3 Verbote

- (1) Die Beseitigung der Naturdenkmale ist verboten.
- (2) Ferner sind folgende Handlungen, die zu einer Zerstörung, Beschädigung, Veränderung oder nachhaltigen Störung der Naturdenkmale oder ihrer geschützten Umgebung führen können, verboten:
 1. Teile der Naturdenkmale wegzunehmen, abzuschlagen, abzusägen oder sie in anderer Weise zu beschädigen;
 2. an den Naturdenkmalen Inschriften, Plakate, Bild- oder Schrifttafeln anzubringen oder aufzustellen;
 3. die Naturdenkmale zu betreten oder zu besteigen oder ihren mitgeschützten Bereich zu befahren;
 4. die Bodengestalt im Wurzelbereich der Naturdenkmale durch Umbruch, Abgrabungen, Auffüllungen oder durch sonstige Maßnahmen zu verändern;
 5. die Bodenoberfläche zu verdichten, zu pflastern, zu befestigen oder in sonstiger Weise ganz oder teilweise zu versiegeln;
 6. den Wasserhaushalt des Bodens zu beeinträchtigen;
 7. im Abstand bis zu 20 m von den Naturdenkmalen Feuer anzuzünden oder zu unterhalten;
 8. zu Düngen, Pflanzenschutzmitteln anzuwenden oder sonstige Stoffe einzubringen oder zu lagern;
 9. Sprengungen oder Bohrungen vorzunehmen.

§ 4 Genehmigungsfreie Handlungen

Ausgenommen von den Verboten des § 3 bleiben:

1. die von der Unteren Naturschutzbehörde angeordneten Überwachungs-, Schutz-, und Pflegemaßnahmen;
2. mit der Unteren Naturschutzbehörde abgestimmte Maßnahmen zur Sicherstellung der Verkehrssicherheit;
3. wissenschaftliche Untersuchungen in Abstimmung mit der Unteren Naturschutzbehörde;
4. die weitere rechtmäßige Nutzung der Bäume und ihrer Kronentraufbereiche durch die jeweiligen Eigentümer oder Nutzungsberechtigten in der bisherigen Art und im bisherigen Umfang;
5. die Verwertung des Holzes bei natürlich bedingtem Absterben oder Windwurf.

§ 5 Ordnungswidrigkeiten

- (1) Ordnungswidrig im Sinne des § 28 Abs. 1 Ziff. 4 a HAGBNatSchG handelt, wer vorsätzlich oder fahrlässig eine in § 3 Abs. 1 und 2 dieser Verordnung verbotene Handlung vornimmt, und diese Handlung nicht gemäß § 4 dieser Verordnung zulässig ist.
- (2) Die Ordnungswidrigkeit kann nach § 28 Abs. 3 HAGBNatSchG mit einer Geldbuße bis zu 100.000 (einhunderttausend) Euro geahndet werden.

§ 6 Inkrafttreten

Diese Verordnung tritt am Tage nach ihrer Verkündung in Kraft.

Offenbach am Main, den 24. November 2016

Der Magistrat der Stadt Offenbach am Main
Untere Naturschutzbehörde

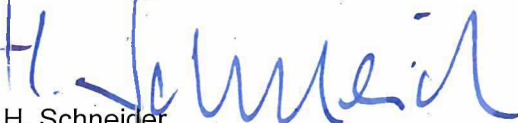

H. Schneider
Oberbürgermeister



Stieleiche Schloßgartenstraße

1

Lage

Gemarkung Rumpenheim, Flur 9, Nr. 190

Koordinaten (ETRS 89 UTM Zone 32)
32486074, 5553021

Schutzkriterien gem. § 28 Abs. 1 BNatSchG
Eigenart, Schönheit (besondere Wuchsform,
Mächtigkeit, ortsbildprägend)

Angaben zur Größe

Stammdurchmesser: 134 cm
Kronendurchmesser: 14 m
Höhe: 11 m

Weitere Merkmale

Solitärbaum am Ortseingang

Kartenausschnitt im Maßstab 1:1000

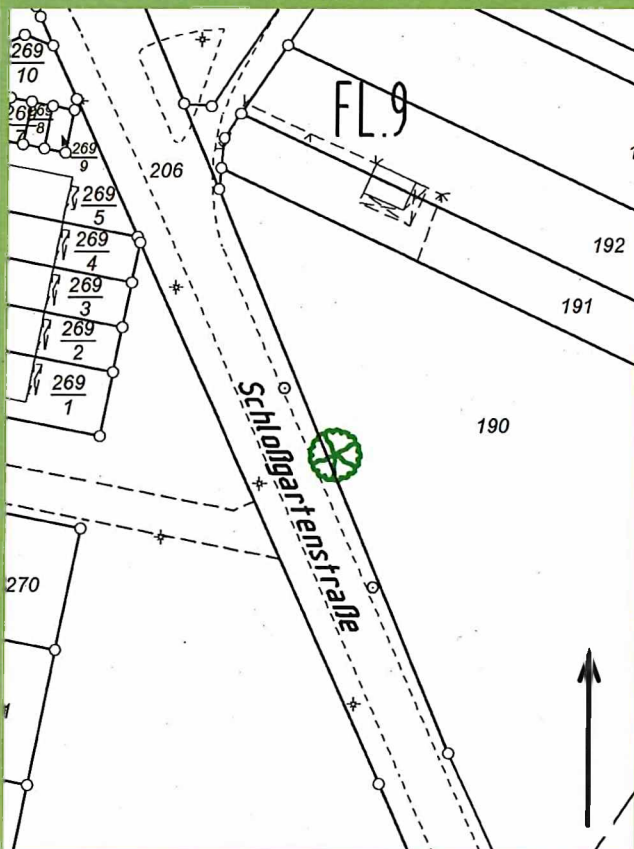

Luftbild

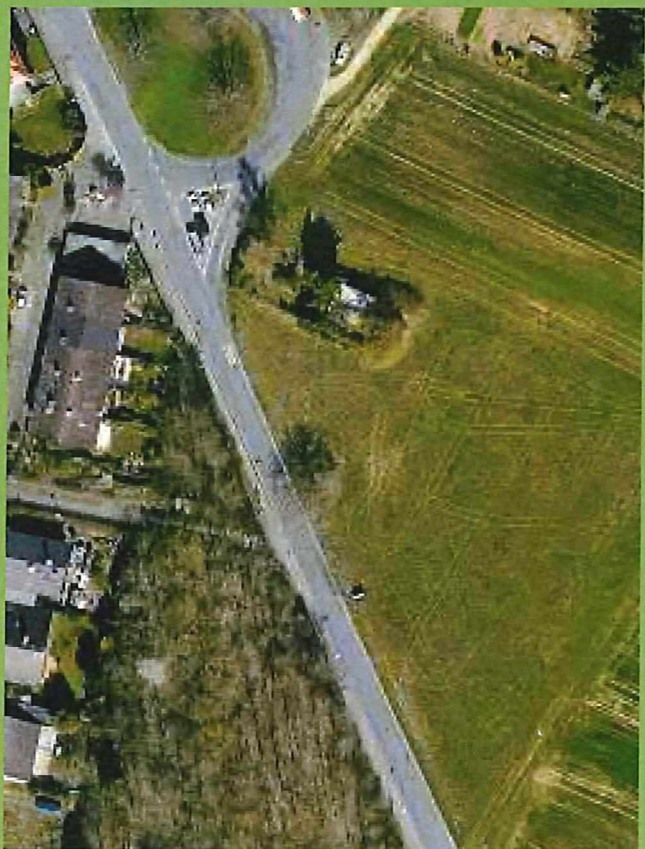

Der Magistrat der Stadt Offenbach am Main
Untere Naturschutzbehörde

Offenbach am Main, den 24. November 2016

H. Schneider
Oberbürgermeister

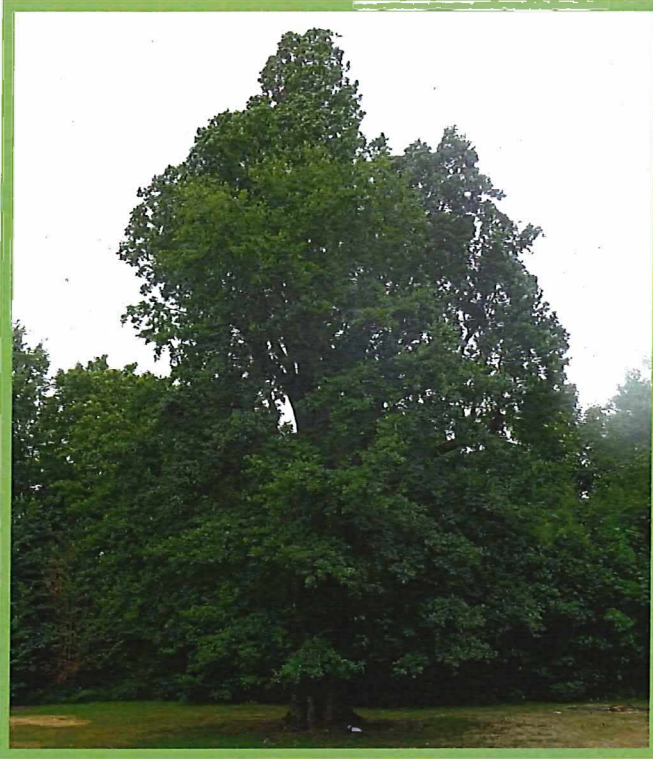

Säuleneiche Schloßpark

2

Lage

Gemarkung Rumpenheim, Flur 1, Nr. 75/12

Koordinaten (ETRS 89 UTM Zone 32)

32485857, 5553412

Schutzkriterien gem. § 28 Abs. 1 BNatschG

Eigenart, Schönheit (Mächtigkeit, prägend als Solitär im Schloßpark)

Angaben zur Größe

Stammdurchmesser: 136 cm

Kronendurchmesser: 11 m

Höhe: 25 m

Kartenausschnitt im Maßstab 1:1000

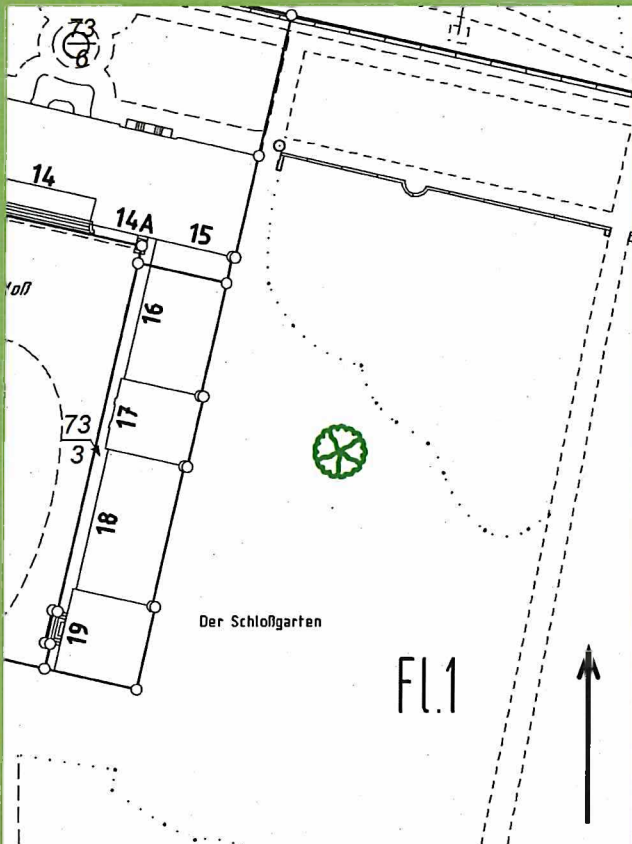

Luftbild

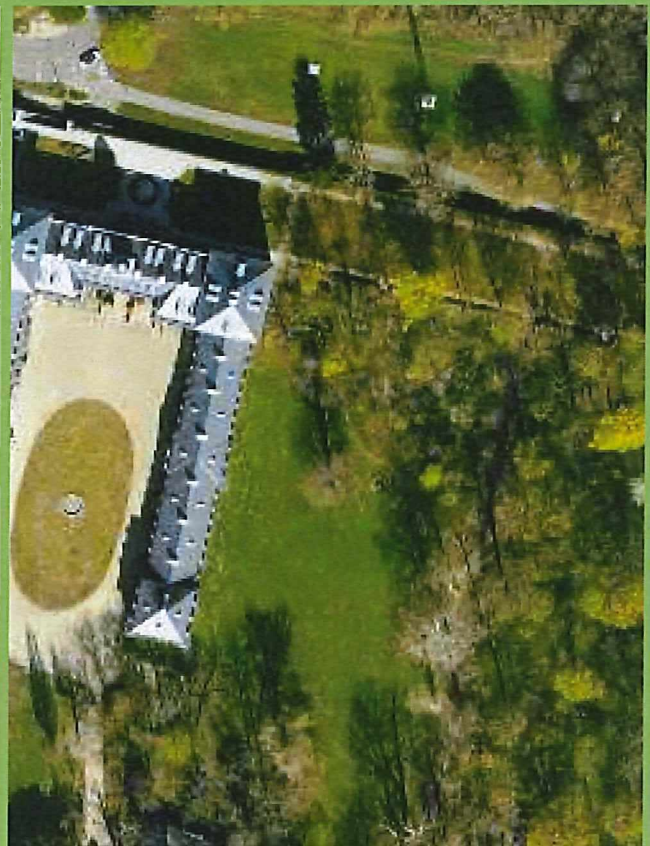



Stieleiche Herrstraße

3

Lage

Gemarkung Offenbach, Flur 3, Nr. 127/1

Koordinaten (ETRS 89 UTM Zone 32)

32482927, 5550525

Schutzkriterien gem. § 28 Abs. 1 BNatschG

Eigenart, Schönheit (Mächtigkeit, prägt das Stadtbild in dicht bebauter Innenstadt als Solitär)

Angaben zur Größe

Stammdurchmesser: 138 cm

Kronendurchmesser: 16 m

Höhe: 22 m

Kartenausschnitt im Maßstab 1:1000

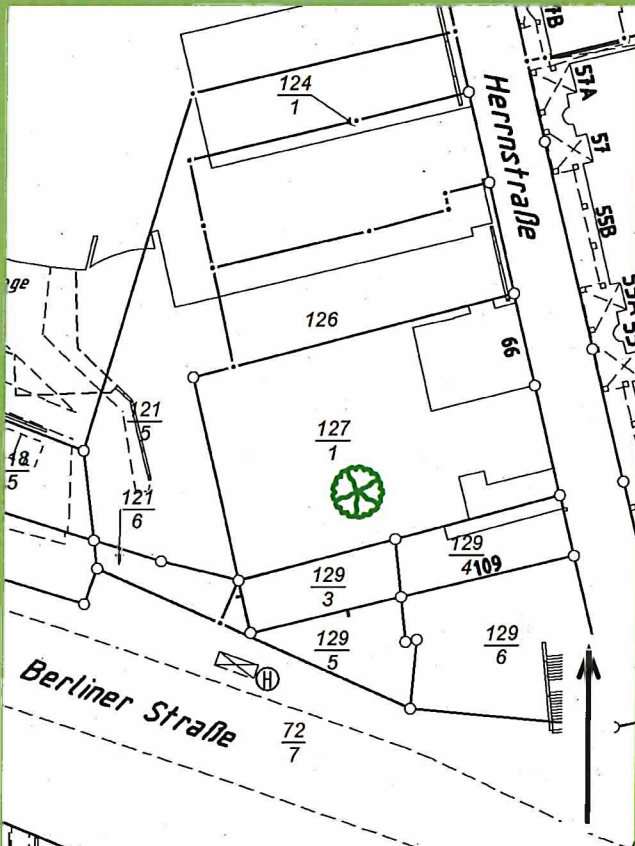

Luftbild



Der Magistrat der Stadt Offenbach am Main
Untere Naturschutzbehörde

Offenbach am Main, den 24. November 2016

H. Schneider

H. Schneider
Oberbürgermeister

Anlage 1 (Übersichtskarte) zur Zweiten Verordnung zum Schutze der Naturdenkmale der Stadt Offenbach am Main vom 24. November 2016

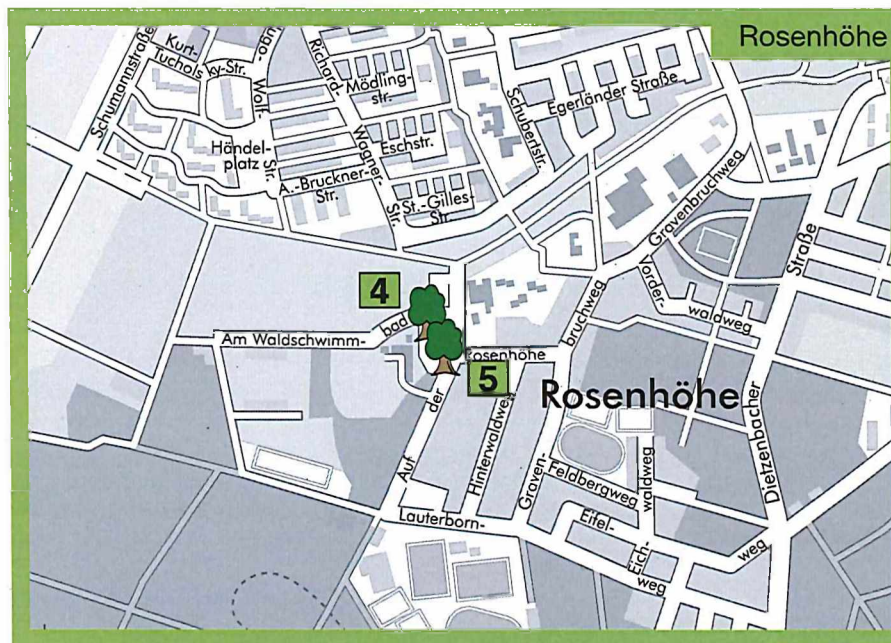
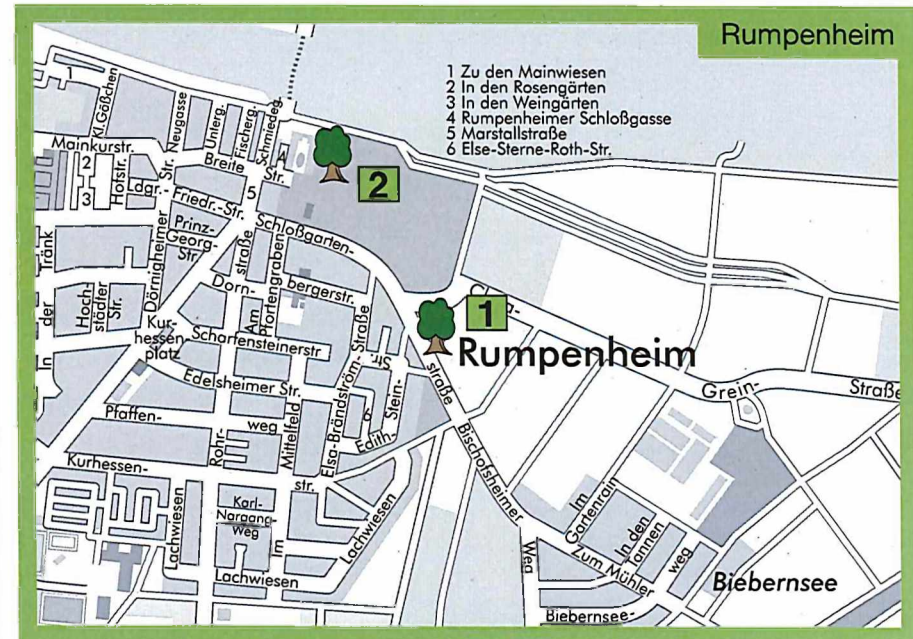
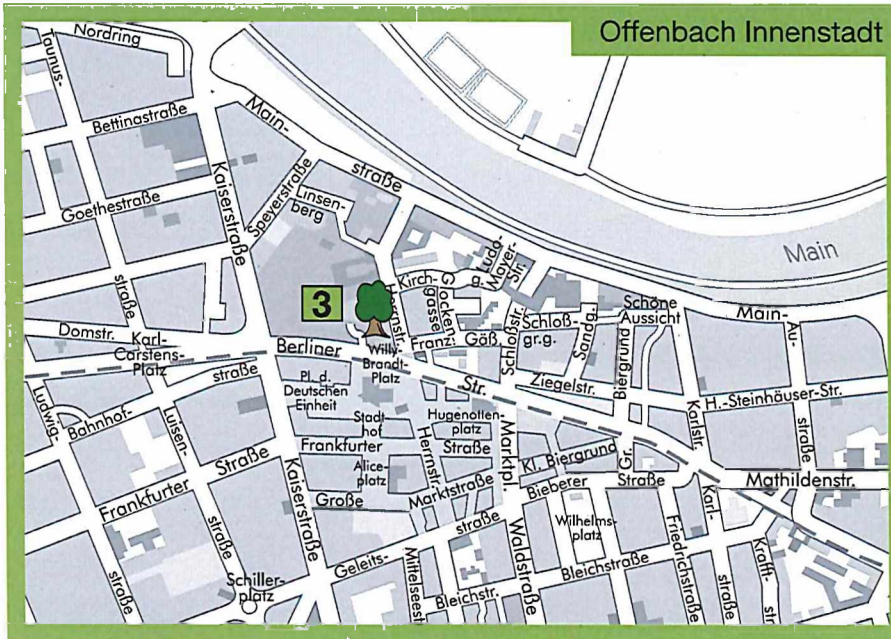

Der Magistrat der Stadt Offenbach am Main
 Untere Naturschutzbehörde
 Offenbach am Main, den 24. November 2016

 H. Schneider
 Oberbürgermeister



Stieleiche Am Waldschwimmbad 4

Lage
Gemarkung Offenbach, Flur 11, Nr. 60/8

Koordinaten (ETRS 89 UTM Zone 32)
32482600, 5547684

Schutzkriterien gem. § 28 Abs. 1 BNatSchG
Eigenart, Schönheit (Wuchsform und Mächtigkeit)

Angaben zur Größe
Stammdurchmesser: 123 cm
Kronendurchmesser: 18 m
Höhe: 23 m

Kartenausschnitt im Maßstab 1:2000

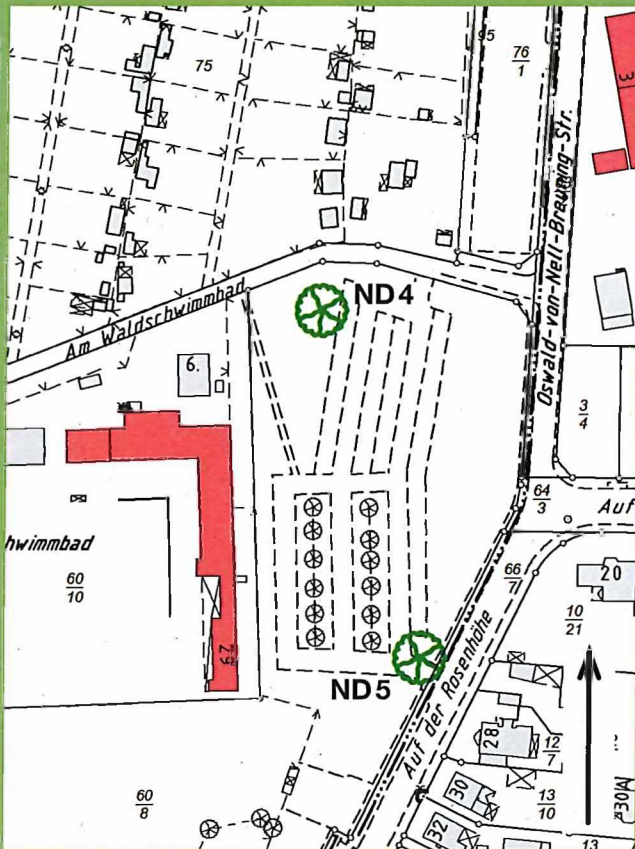

Luftbild

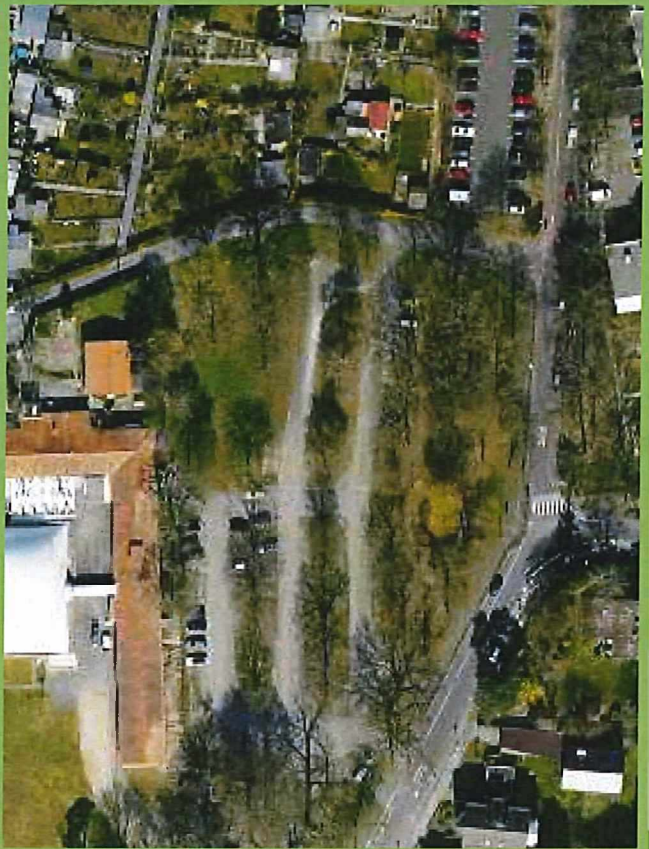



Stieleiche Auf der Rosenhöhe 5

Lage

Gemarkung Offenbach, Flur 11, Nr. 60/8

Koordinaten (ETRS 89 UTM Zone 32)

32482627, 5547588

Schutzkriterien gem. § 28 Abs. 1 BNatSchG

Eigenart, Schönheit (Wuchsform und Mächtigkeit)

Angaben zur Größe

Stammdurchmesser: 137 cm

Kronendurchmesser: 22 m

Höhe: 22 m

Kartenausschnitt im Maßstab 1:2000

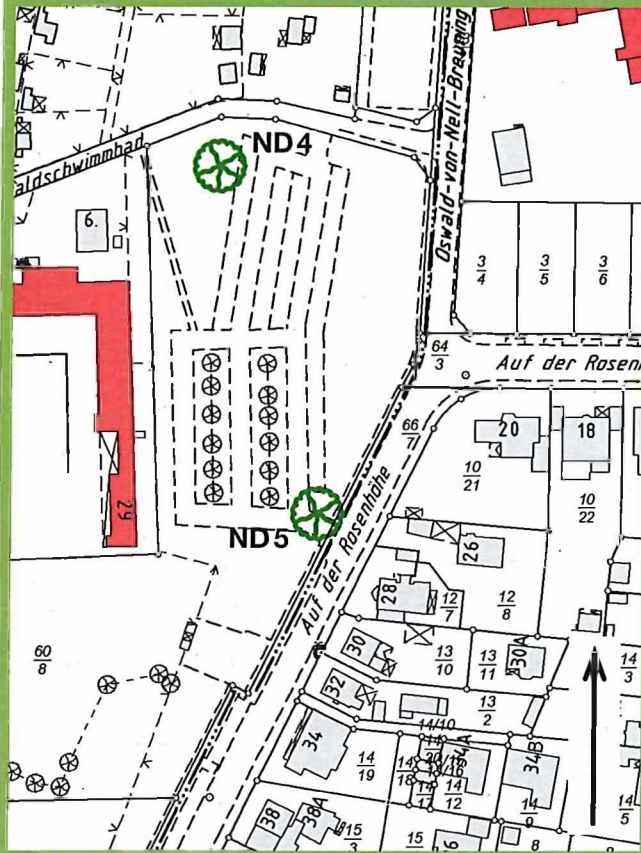

Luftbild





Speierling Bieber Nord

6

Lage

Gemarkung Bieber, Flur 9, Nr. 3

Koordinaten (ETRS 89 UTM Zone 32)

32487003, 5549910

Schutzkriterien gem. § 28 Abs. 1 BNatschG

Seltenheit (Baumart), Eigenart (Alter und Habitus)

Angaben zur Größe

Stammdurchmesser: 40 cm

Kronendurchmesser: 8 m

Höhe: 8 m

Kartenausschnitt im Maßstab 1:2000

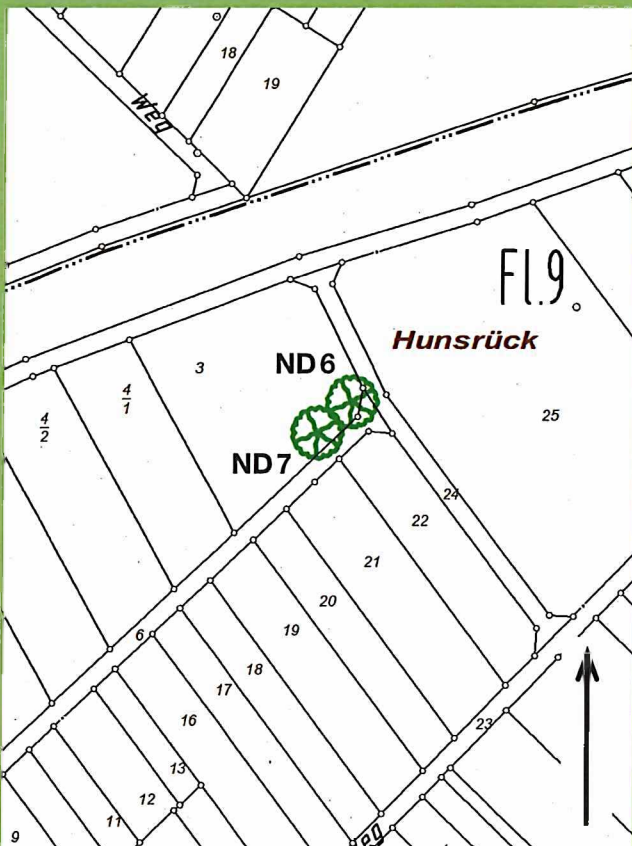

Luftbild

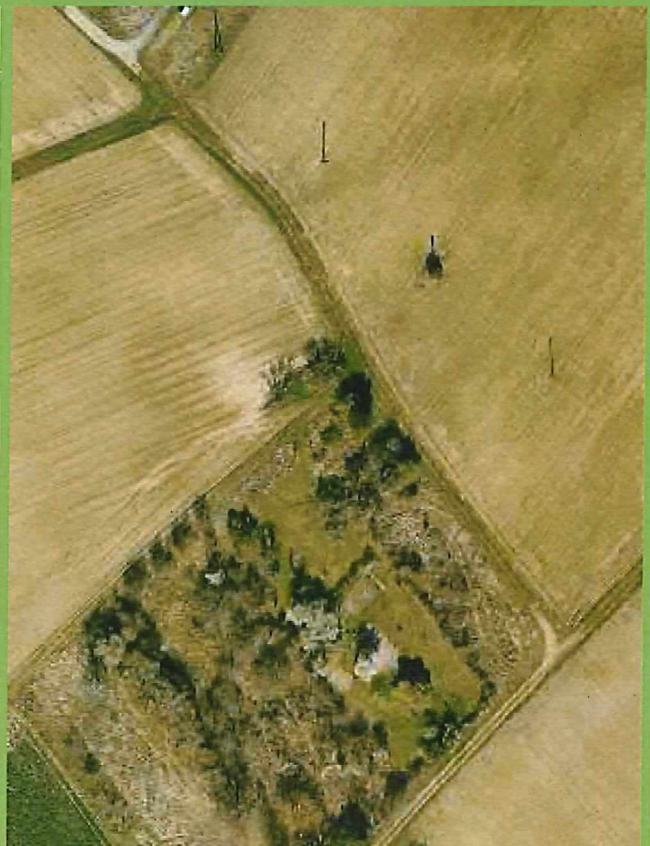



Speierling Bieber Nord

7

Lage

Gemarkung Bieber, Flur 9, Nr. 3

Koordinaten (ETRS 89 UTM Zone 32)

32486993, 5549902

Schutzkriterien gem. § 28 Abs. 1 BNatschG

Seltenheit (Baumart), Eigenart (Alter und Habitus)

Angaben zur Größe

Stammdurchmesser: 40 cm

Kronendurchmesser: 8 m

Höhe: 8 m

Kartenausschnitt im Maßstab 1:2000

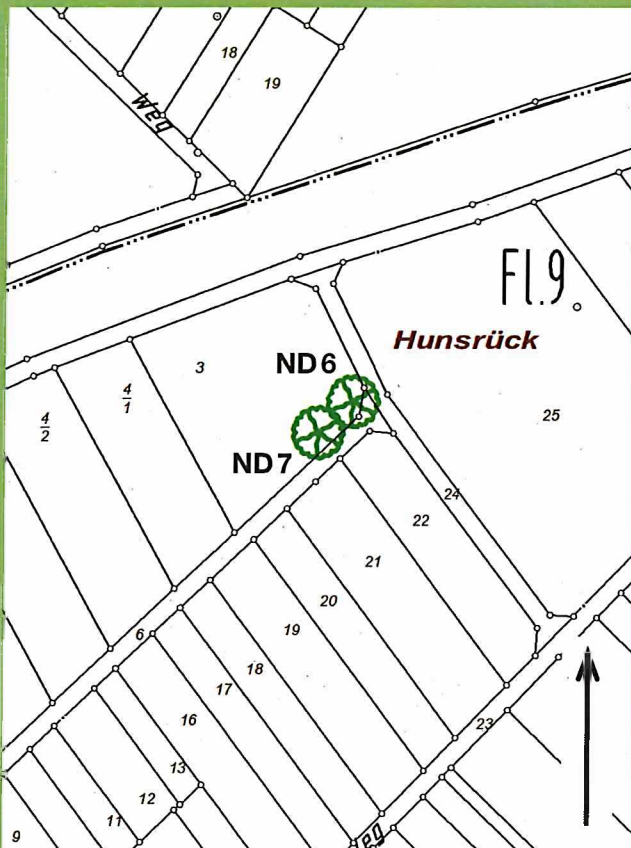

Luftbild

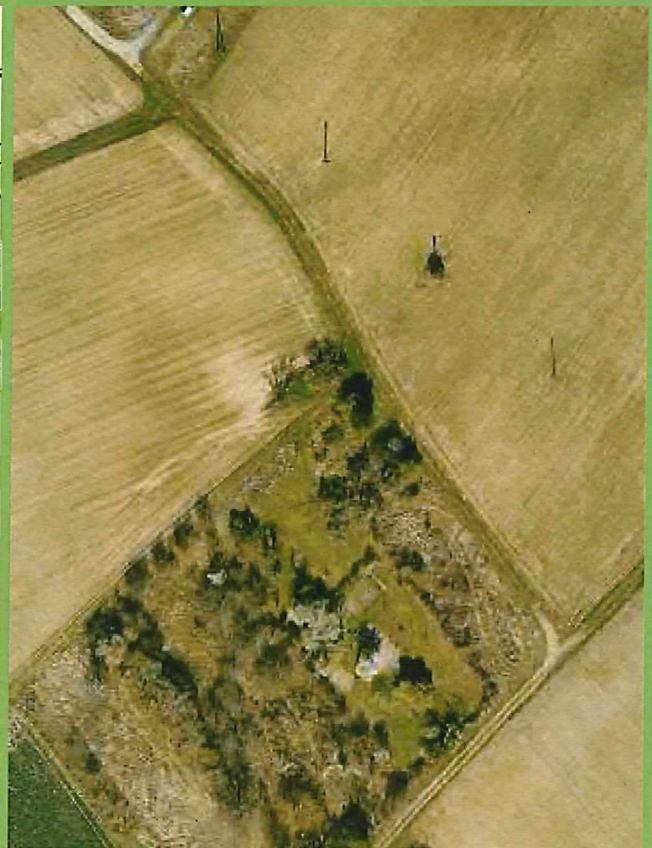



Stieleiche Käsmühle

8

Lage

Gemarkung Bieber, Flur 8, Nr. 56/8

Koordinaten (ETRS 89 UTM Zone 32)

32487043, 5549653

Schutzkriterien gem. § 28 Abs. 1 BNatschG

Eigenart, Schönheit (Mächtigkeit, das Landschaftsbild prägend)

Angaben zur Größe

Stammdurchmesser: 105 cm

Kronendurchmesser: 13 m

Höhe: 19 m

Kartenausschnitt im Maßstab 1:1000

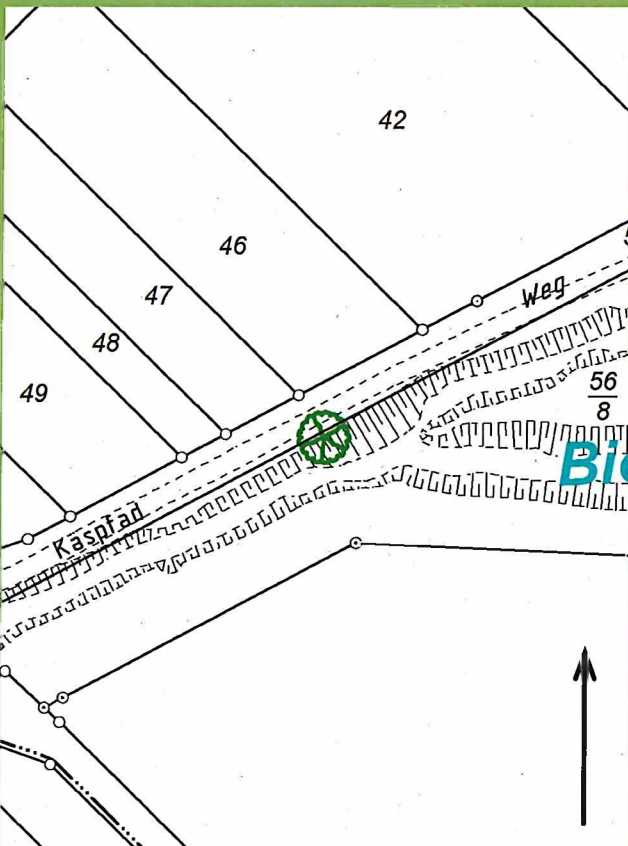

Luftbild

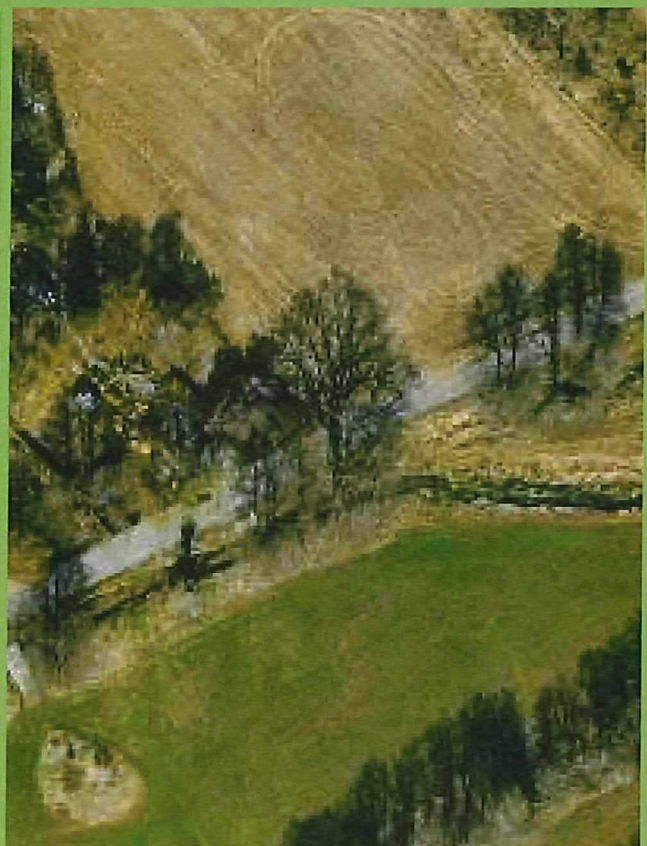

Der Magistrat der Stadt Offenbach am Main
Untere Naturschutzbehörde

Offenbach am Main, den 24. November 2016

H. Schneider
H. Schneider
Oberbürgermeister



Stieleiche Käsmühle

9

Lage

Gemarkung Bieber, Flur 11, Nr. 30 und 31

Koordinaten (ETRS 89 UTM Zone 32)

32486973, 5549603

Schutzkriterien gem. § 28 Abs. 1 BNatschG

Eigenart, Schönheit (Mächtigkeit, Solitär, Landschaftsbild prägend)

Angaben zur Größe

Stammdurchmesser: 150 cm

Kronendurchmesser: 25 m

Höhe: 21 m

Kartenausschnitt im Maßstab 1:1000

Luftbild

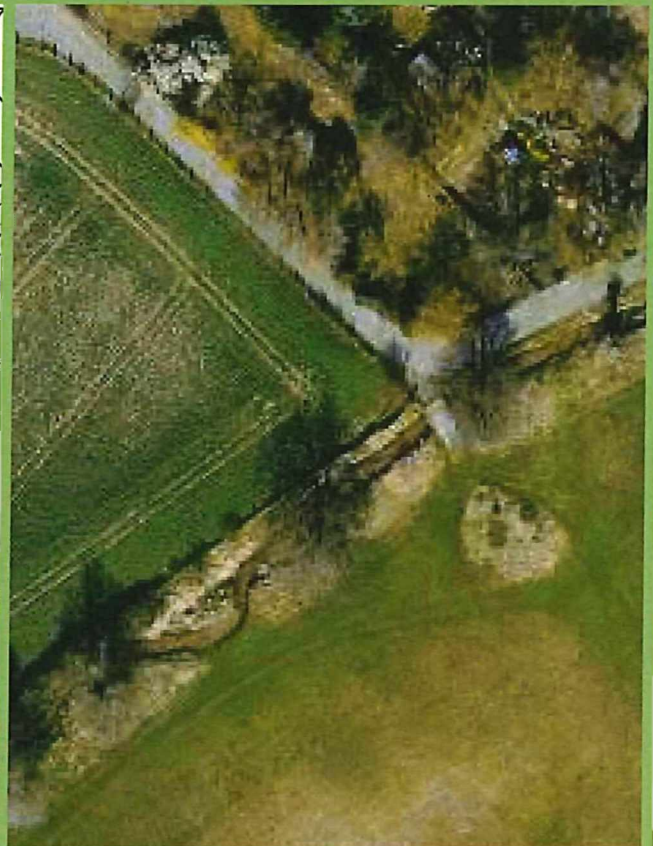
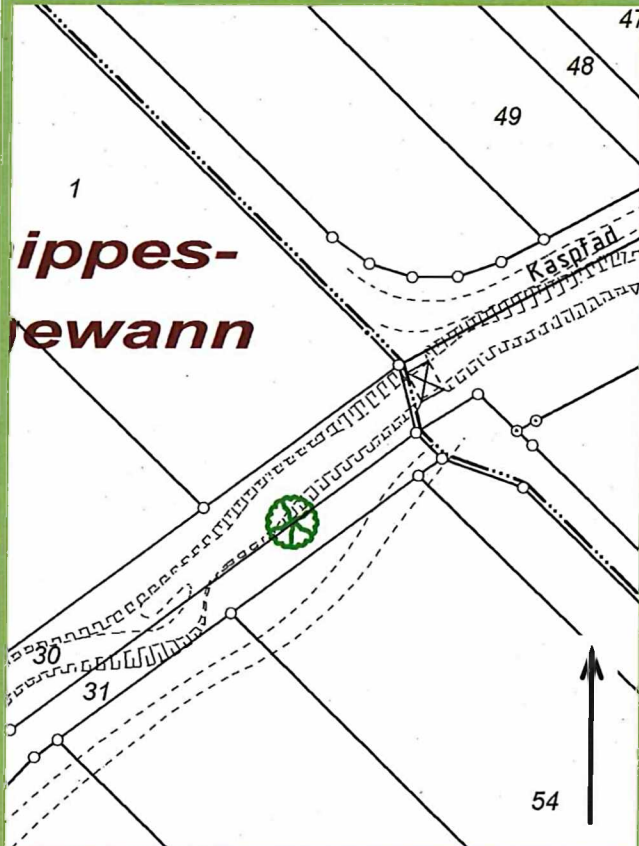

Der Magistrat der Stadt Offenbach am Main
Untere Naturschutzbehörde

Offenbach am Main, den 24. November 2016

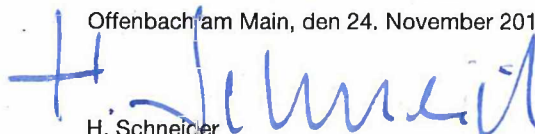

H. Schneider
Oberbürgermeister



Stieleiche Käsmühle 9

Lage
Gemarkung Bieber, Flur 11, Nr. 30 und 31

Koordinaten (ETRS 89 UTM Zone 32)
32486973, 5549603

Schutzkriterien gem. § 28 Abs. 1 BNatSchG
Eigenart, Schönheit (Mächtigkeit, Solitär,
Landschaftsbild prägend)

Angaben zur Größe
Stammdurchmesser: 150 cm
Kronendurchmesser: 25 m
Höhe: 21 m

Kartenausschnitt im Maßstab 1:1000

Luftbild

